

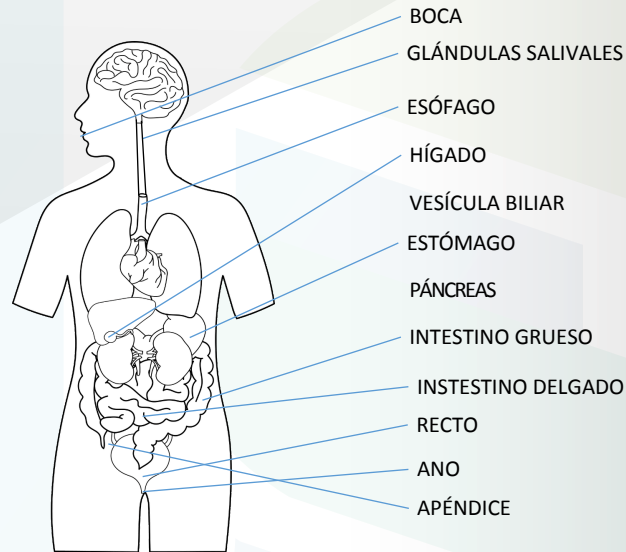

Signos y síntomas de alarma en cáncer gastrointestinal

Sistema Digestivo



Objetivo: Conocer la función de los principales órganos del tracto gastrointestinal, signos y síntomas de alarma relacionados a las neoplasias malignas del tracto digestivo, con el fin de realizar estrategias de diagnóstico temprano, promoción y prevención.

- Células malignas crecen descontroladamente sobrepasando a las células normales, lo cual dificulta que el cuerpo funcione de la manera adecuada

- Tumor: Masa que se desarrolla por un crecimiento acelerado de células.

- No todos los tumores son malignos

- Tumores malignos = Cáncer

Residente de Gastroenterología y
Endoscopia Digestiva 2020

Fundación Universitaria Sanitas

Unisanitas

Órganos del Tracto Digestivo – Signos de Alarma

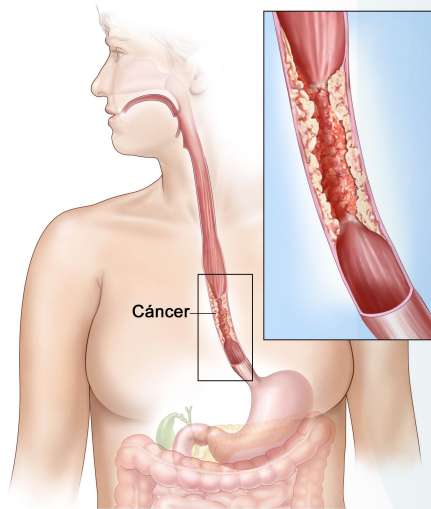

ESÓFAGO

- Problemas para tragar (Disfagia)
- Dolor en el pecho
- Pérdida de peso
- Ronquera
- Tos crónica
- Vómito
- Sangrado en el esófago - (Vómito con sangre - Deposición negra)
- Anemia

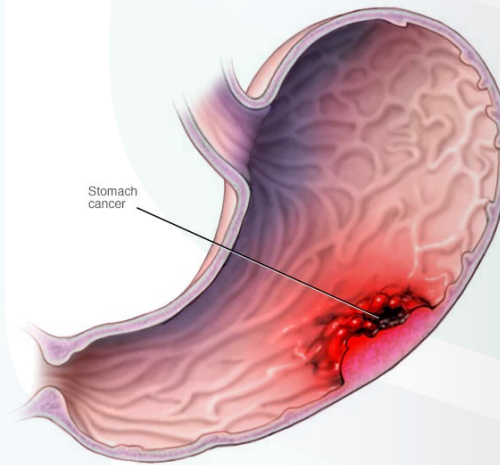

ESTÓMAGO

- Poco apetito
- Pérdida de peso
- Dolor abdominal
- Saciedad temprana
- Acides
- Vómito
- Distensión abdominal
- Sangre en la materia fecal (Deposición negra)
- Anemia

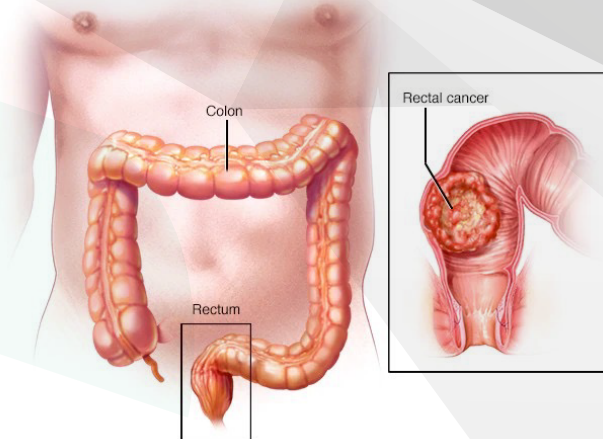

COLON Y RECTO

- Cambio en el hábito intestinal
- Disminución del calibre de las heces
- Sensación de pujo o dificultad al realizar deposición
- Sangre en la deposición (Roja o negra)
- Sangrado rectal
- Dolor abdominal
- Debilidad
- Cansancio
- Pérdida de peso